

2025-2026

Tout ce qu'il faut savoir !



Ecole 8 du Bois de la Cambre – Marinette De Cloedt
02/515.65.71 - 02/515.75.07
www.ecole8duboisdelacambre@ixelles.be

Chers parents,

Afin de préparer au mieux la prochaine rentrée, voici déjà une série d'informations à lire et à garder précieusement.

LES MATERNELLES

Les cours commencent à **8h25 et se terminent à 15h30** ! Nous insistons pour que tous les enfants soient à l'école au plus tard à 8h20. Le mercredi, les cours commencent à 8h25 et se termine à 10h55.

Sachez que l'enfant est la personne la plus embêtée par votre retard.

Les grilles seront fermées à 8h20 ! Un passage par le secrétariat de l'école sera obligatoire.

Nous insistons sur la **présence des enfants au plus tard à 8h20** pour être sûr que plus aucun parent ne soit dans l'école au-delà de 8h25. Nous vous demandons de veiller à fermer correctement les grilles derrière vous lorsque vous arrivez en dehors des heures d'ouverture.

ENTREE : au 211 et au 189 avenue du Bois de la Cambre
de **7h15 à 8h20**. A partir de **8h25** les parents devront passer par
le secrétariat car la grille sera fermée.

SORTIE : au 211 et au 189 avenue du Bois de la Cambre
rang parents de 15h20 à 15h30.

De 15h30 à 18h30, sonnez à la grille du 211 ou du 175.

— CLASSES MATERNELLES —

Accueil A : Mmes Véronique Vanstraelen et Chaaïma El Ouardani	RDC 211
M1A : M Joël Carron	1 ^{ier} étage 211
M1B : Mme Victoria Coeckelberghs	1 ^{ier} étage 211
M1C : Mme Catherine Haubruge	1 ^{ier} étage 211
M2A : Mme Laura Lopez Iglesias	1 ^{ier} étage 189
M2B : Mme Mélissa Geers	2 ^{ième} étage 189
M2C : Mme Christelle Zeler	2 ^{ième} étage 189
M3A : Mme Maria de Cozar	2 ^{ième} étage 211
M3B : Mme Alexandra Ile	2 ^{ième} étage 211
M3C : Mme Magali Marquet	1 ^{er} étage 211

Psychomotricité : M Mathieu De Spiegeleer

Fla/Daspa : Mme Jamila Touzani et Mme Florence De Bluts

Réunion de rentrée collective maternelle (en classe)

ACC : 02/09 à 16h	M2ABC : 26/08 à 16h
M1ABC : 02/09 à 16h	M3ABC : 28/08 à 16h

Petite information : Pour qu'un enfant puisse être comptabilisé en vue d'une ouverture de classe, il faut: qu'il soit présent au moins 10 demi-jours étalés sur 10 journées durant le mois de septembre.

Qu'il soit toujours inscrit le 30/09/2025 et présent le 01 /10/2026 pour le comptage. Qu'il ait 2 ans ½ le 30/09/2023 au plus tard.

Afin de pouvoir garantir un encadrement de qualité, il est donc important que votre enfant soit régulier et ce surtout en début d'année.

— ORGANISATION DE L'ACCUEIL EXTRA-SCOLAIRE —

Chaque enfant reçoit un passeport « extra-scolaire », sur lequel est indiqué son nom et ses coordonnées. Celui-ci est attaché à son cartable et doit y rester.

Le mercredi : une activité spécifique sera proposée entre 13h et 15h30. Nous vous demandons dans la mesure de vos possibilités de respecter le travail de l'animatrice en venant chercher votre enfant soit avant 12h ou après 15h30.

Attention : La grille du 175 sera fermée de 12h à 12h40, le temps pour les enfants de manger à la cantine. Pour les enfants d'accueil M1 et M2, vous ne pourrez venir les chercher qu'à partir de 14h (heure où la sieste se termine).

- ACC-M1-M2 (->décembre) de 12h à 13h30 : Vous ne pourrez récupérer vos enfants qu'à partir de 13h30.
- M2 (à partir de janvier) / M3 : Vous pouvez récupérer vos enfants à partir de 12h40.

Rappel: nous insistons sur la gourde contenant de l'eau et la collation (fruits, légumes, biscuits,..) pour la récréation et pendant l'accueil extra-scolaire. Les chips et barres chocolatées de type « Twix » sont interdits.

L'accueil extra-scolaire est payant de 7h15 à 8h10 et de 15h45 à 18h30. Sauf le mercredi si l'élève part avant 13h.

Pour des raisons de sécurité, pourriez-vous prendre l'habitude de vous présenter à l'équipe d'accueil lorsque vous récupérez votre enfant.

1. En section maternelle

L'accueil du matin et de la sieste

Classe	7h15 - 8h20	12h05-13h40	15h30-18h30
ACC->	RDC du 211	RDC du 211	RDC du 211
M1 ->	RDC du 211	RDC du 211	RDC du 211
M2 ->	1 ^{er} étage 189	RDC du 189 + cour	1 ^{er} étage 189
M3 ->	RDC du 211	-	1 ^{er} étage 211

En cas de problèmes ou de retards pendant l'accueil extra-scolaire :

Veuillez contacter la coordinatrice, **Leila Ben Hassan** au **0495/70.62.70**

et/ou par mail : leila.benhassan@ixelles.brussels

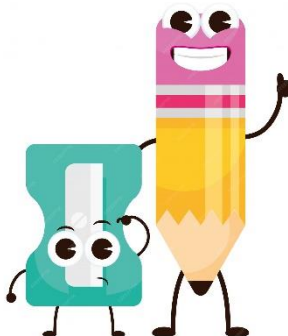

Les primaires

Les cours commencent à **8h25 et se terminent à 15h30** ! Nous insistons pour que tous les enfants soient à l'école au plus tard à 8h20.

Sachez que l'enfant est la personne la plus embêtée par votre retard.

Les grilles seront fermées à 8h25 ! En cas de retard, un passage par le secrétariat sera obligatoire pour vous présenter et apposer un cachet de retard dans le journal de classe. Le mercredi, les cours commencent à 8h25 et se terminent à 10h55.

Nous insistons sur la **présence des enfants au plus tard à 8h20** pour être sûr que plus aucun parent ne soit dans l'école à 8h25. Nous vous demandons de veiller à fermer correctement les grilles derrière vous lorsque vous arrivez en dehors des heures d'ouverture.

ENTREE : au 175 avenue du Bois de la Cambre, de 7h15 à 8h20.

A 8h10, pour les 5 et 6^{ième} primaires : départ du rang Simonau à ouverture des grilles à Simonau.

SORTIE : 15h30 à 15h40 au rang parents

Les 1 et 2^{ième} prim au 211 avenue du Bois de la Cambre.

Les 3 et 4^{ième} prim au 175 avenue du Bois de la Cambre.

Les 5 et 6^{ième} prim à Simonau avenue d'Italie

De 15h40 à 18h30 au plus tard, il faudra venir rechercher vos enfants au 175 avenue du Bois de la Cambre pour les P1, P2, P3 et à Simonau pour les P4, P5, P6.

— CLASSES PRIMAIRES —

P1A : Mme Eve Lorent	2 ^{ième} étage 211
P1B : Mme Christel Cambier	2 ^{ième} étage 211
P1C : Mme Paloma van Gansberghe	2 ^{ième} étage 211
P2A : Mme Virginie Nauyens	2 ^{ième} étage 211
P2B : Mme Vania Henrot	2 ^{ième} étage 211
2C : Mme Isabelle Marchal	2 ^{ième} étage 211
P3A : Mme Corinne Ruytinx	1er étage 175
P3B : Mme Cassandra Membe	1er étage 175
P3C : Mme Candice Bouyon	1er étage 175
P4A : Mme Fatiha Boularbah	RDC 175
P4B : Mme Emilie Mosselman	RDC 175
P4C : Mme Mayliss Gobeels	RDC 175
P5A : Mme Lena Olyslager	Simonau
P5B : Mme Camila Jesus Ferriera	Simonau
P5C : Mme Thelma Van Innis	Simonau
P6A : Mme Laurence Moernaut	Simonau
P6B : Mme Nancy Braekmans	Simonau
P6C : M Adrien Fonsny	Simonau

Daspa/Fla : Mme Jamila Touzani et Mme Florence De Bluts

Néerlandais : M Philippe Delvallée et Mme Aurélie Ricaud

Gymnastique/sport : M Olivier Laurent, M Dorian Debeuf,
M Fabian Vander Ham

Piscine : M Olivier Laurent, M Dorian Debeuf, M Ylia Van Hooff

EPC : Mme Aurélie Sokal

Réunion de rentrée collective primaire (en classe)

P1ABC : 01/09 à 16h00	P4ABC : 04/09 à 16h00
P2ABC : 01/09 à 16h00	P5ABC : 04/09 à 16h00
P3ABC : 02/09 à 16h00	P6ABC : 04/09 à 17h00

— ORGANISATION DE L'ACCUEIL EXTRA-SCOLAIRE —

**L'accueil extra-scolaire est payant de 7h15 à 8h10 et de 15h45 à 18h30.
Sauf le mercredi si l'élève par avant 13h.**

Le mercredi : une activité spécifique sera proposée entre 13h et 15h30. Nous vous demandons dans la mesure de vos possibilités de respecter le travail de l'animateur en venant chercher votre enfant soit avant 12h ou après 15h30. La grille de l'école est fermée de 12h à 12h40 pendant la cantine.

Pour des raisons de sécurité, pourriez-vous prendre l'habitude de vous présenter à l'équipe d'accueil lorsque vous récupérez votre enfant.

Rappel : Nous insistons sur la **gourde** contenant de l'**eau** et une **collation saine** (fruits, légumes, biscuits ...). Les chips, barres chocolatées, sodas, boissons sucrées et berlingots sont interdits.

Accueil du matin et du soir

7h15 - 8h20	15h30-18h30
P1-P2 -> Cantine / cour du bas	P1 à P3 -> Cantine / cour du bas
P3 à P6 -> Cantine / cour du bas	P4 à P6 -> Simonau

En cas de problèmes ou de retard pendant l'accueil extra-scolaire :

Veuillez contacter la coordinatrice, **Leila Ben Hassan au 0495/70.62.70**

et/ou par mail : leila.benhassan@ixelles.brussels

L'ASSOCIATION DES PARENTS

Nous sommes ravis de vous présenter la nouvelle équipe de l'Association des parents d'élèves ! Motivés, enthousiastes et pleins d'idées, nous sommes prêts à nous investir pleinement pour accompagner les projets de l'école, soutenir les enfants et créer des moments conviviaux pour tous.

Cette année, notre énergie commune nous pousse à imaginer plein d'actions nouvelles et à renforcer les liens entre parents, enseignants et enfants. N'hésitez pas à venir nous rencontrer, nous avons hâte d'échanger avec vous!

Composition :

Présidente : Anne-Sophie Adam

Secrétaire : Mélody Lefèvre

Trésorier : Matthieu Moreau

Représentantes au conseil de participation :

Catherine Denoël, Marine Kuypers et Sev Seuleiman

Contact :

Adresse email de l'AP : apecole8@gmail.com

Lien vers le groupe Facebook : AP – Ecole 8 Bois de la Cambre

Code QR vers la communauté whatsapp



Evénements de la rentrée :

Petit-déjeuner offert par l'AP, dans la rue, le jour de la rentrée le 25/08 de 8h à 9h.

Assemblée générale de l'AP le 07/10 dans la cantine à 19h00

SECRETARIAT

Merci de nous faire parvenir tout changement d'adresse, de nr de téléphone, de nouvelle carte d'identité ou toutes informations pouvant nous être utile.

Absences justifiées par un mail, ou un document de l'école : à nous fournir dès le 1^{er} jour d'absence valable pour 1 ou 2 jours d'absence.

Toutes absences non justifiées et accumulées (9 demi-jours) sera envoyées à la Fédération. Par rappel, l'école est obligatoire à partir de la 3^{ième} maternelle.

Certificat médical : à nous fournir au-delà du 2^{ième} jour d'absence.

Modifications garderie : à effectuer avant le 15 du mois pour le mois suivant.

INFOS GENERALES

— LES ATELIERS —

Une nouvelle session d'ateliers débutera la semaine du 08/09/2025. Le document vous sera distribué dès la rentrée. Pour les cours de langue, les inscriptions se feront à l'année pour pouvoir évoluer dans la langue.

Les inscriptions au secrétariat débuteront le 01/09/2025 dès 7h30.

— REPAS —

Les **repas chauds débuterons le 08/09/2025**. Si vous souhaitez y inscrire votre enfant, il vous faudra le faire directement sur le site des cuisines bruxelloises : [Les Cuisines Bruxelloises](#). En attendant, de la rentrée à cette date, nous vous demandons de leur préparer un pique-nique.

— SORTIE SEULE AUTORISEE —

Un enfant peut sortir seul de l'école dès la 1^{ère} année primaire s'il est en possession d'une carte de sortie qui est à venir chercher au secrétariat. Aucune sortie ne sera autorisée si l'enfant n'a pas sa carte !!!

— ETUDE —

Une étude est organisée le lundi, mardi et jeudi de 15h30 à 16h30. Elle débutera le 01/09/2025, un avis vous sera distribué en début d'année pour y inscrire votre enfant. Cette étude est toujours gratuite et il y a beaucoup de demande. Nous vous demandons qu'une fois inscrit, votre enfant soit régulier. S'il devait y avoir trop d'absences, nous laisserons la place à un autre enfant.

— OBJETS TROUVÉS —

Ils seront exposés dans le hall de la cantine tout au long de l'année.

— LE SITE DE L'ECOLE —

Il vous permet d'avoir toutes les dernières informations concernant l'école :
<https://ecole8duboisdelacambre.ixelles.be>

— BIBLIOTHEQUE —

La bénévole accueillera vos enfants et feront des lectures en classe.
Un avis précisant les moments d'ouverture vous parviendra à la rentrée.

— CONTACTER L'ECOLE PENDANT LES HEURES SCOLAIRES —

La Direction : 02/515.75.07

Céline Lorand : celine.lorand@ixelles.brussels

Le secrétariat : 02/215.65.71

Véronique Durdu : veronique.durdu@ixelles.brussels

Alena Moreels : alena.moreels@ixelles.brussels



— CALENDRIER SCOLAIRE 2025-2026 —

Rentrée scolaire	Lundi 25 août 2025
Congé d'automne	Du lundi 20 octobre 2025 au dimanche 2 novembre 2025
Jour de l'Armistice	Mardi 11 novembre 2025
Vacances d'hiver	Du lundi 22 décembre 2025 au dimanche 4 janvier 2026
Congé de détente	Du lundi 16 février 2026 au dimanche 1 mars 2026
Lundi de Pâques	Le lundi 6 avril 2026
Vacances de printemps	Du lundi 27 avril 2026 au dimanche 10 mai 2026
Jeudi de l'Ascension	Jeudi 14 mai 2026
Lundi de Pentecôte	Lundi 25 juin 2026
Dernier jour d'école	Vendredi 3 juillet 2026



ECOLE 8...



NON PEUT ÊTRE !